

LEGENDA	
	LUMINÁRIA DE EMERGÊNCIA
	EXTINTOR CO2 - 10kg
	EXTINTOR PÓ QUÍMICO ABC - 6Kg

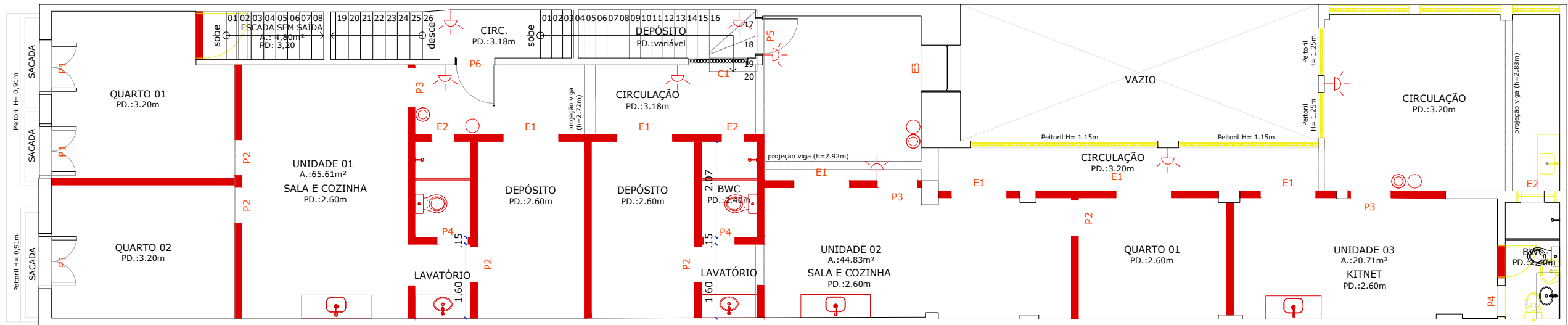

PLANTA BAIXA - 1º ANDAR
ESCALA: 1/100

LEGENDA	
	LUMINÁRIA DE EMERGÊNCIA
	EXTINTOR CO2 - 10kg
	EXTINTOR PÓ QUÍMICO ABC - 6Kg

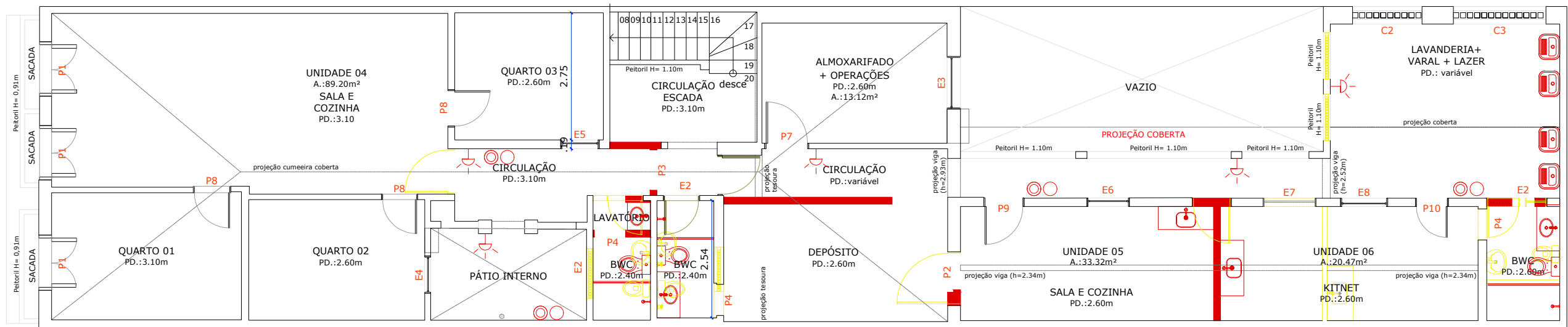

PLANTA BAIXA - 2º ANDAR
ESCALA: 1/100



LF ENGENHARIA
CNPJ: 221404910001/09
Av. Dom Helder Câmara, 175-Centro-Igarassu
FONE: (81) 984333-6400

PROJETO INCÊNDIO:
DELMO BATISTA DE SOUZA - CREA: 032.857-D/PE

EQUIPE TÉCNICA
ANNA PAULA LEOPOLDO/ DELMO BATISTA DE SOUZA

TÍTULO: PROJETO ELÉTRICO - HABITAT BRASIL
LOCAL: RECIFE - PE
CONTRATANTE: CASA DA CONCORDIA - HABITAT BRASIL

OBSERVAÇÕES:
Projeto de incêndio para reforma de uma casa para fins residenciais
A "Casa da concordia" tem como finalidade a restauração estrutural e reforma do telhado de um edifício localizado na Rua da Condição, nº 158, Bairro São José, Recife-PE, no âmbito do Projeto Casa Concordia - Aluguel Social no Centro do Recife.

ASSINATURAS:
ENGENHEIRO: DELMO BATISTA DE SOUZA - CREA: 032.857-D/PE
ASSOCIAÇÃO HABITAT PARA A HUMANIDADE
| CNPJ: 05.171.860/0001-33

DATA: JUNHO DE 2025
ESCALA: 1/50

CONTEÚDO:
PLANTA DE INCENDIO- 1 E 2 PAVIMENTO

TODAS AS MEDIDAS ESTÃO EM METROS.
ÁREAS:
ÁREA DO PAV. TERREO : 229,35 m²
ÁREA 1 PAVIMENTO : 229,35m²
ÁREA 2 PAVIMENTO : 229,35m²